

# LE PETIT POLEYMORIOT

N°99 – Mars 2020



## OUVERTURE de la MAIRIE

### Horaires

Lundi  
8h30-12h

Mardi  
8h30-12h  
14h00-17h00

Mercredi  
8h30-12h

Jeudi  
8h30-12h  
14h00-17h00

Vendredi  
8h30-12h

Samedi  
9h00-13h  
Les 2e et 4e de  
chaque mois

04 78 91 90 09  
mairie@poleymieux.fr

## BUREAU DE VOTE - ELECTIONS MUNICIPALES ET METROPOLITAINES DES 15 et 22 MARS 2020

Le Bureau de vote sera ouvert de **8h à 18h**  
**Salle Mont Thou**

La salle Mont Thou sera séparée en deux par des grilles pour assurer les deux élections de ce même jour.

Vous voterez, tout d'abord, pour élire votre équipe municipale : un bureau de vote sera dédié à cette élection avec 2 isolements et une urne.

Dans la même pièce, un deuxième bureau de vote sera installé pour les élections métropolitaines, avec 2 autres isolements et une urne distincte de celle pour les municipales.

N'oubliez pas de vous présenter avec une pièce d'identité et / ou votre carte d'électeur et de bien suivre le cheminement afin de voter pour ces deux élections.

Compte tenu du nombre de listes pour les élections métropolitaines (8 listes), **un deuxième tour aura lieu le Dimanche 22 Mars.**

Nous vous rappelons qu'il n'est plus possible de panacher ou barrer des noms sur une liste, sous peine de l'invalidité totale de la liste et cela est valable pour les deux élections.

Vous voulez vous assurer que vous êtes bien inscrits sur les listes électorales de Poleymieux, vous pouvez contacter le secrétariat de mairie par téléphone ou mail.

## INFOS MAIRIE

### La Lyon City Card 365 : le nouveau pass découverte et loisirs

ONLYLYON Tourisme et Congrès annonce la sortie d'une nouvelle Lyon City Card pour compléter sa gamme : la Lyon City Card 365. Cette édition spéciale s'adresse particulièrement aux habitants de la Métropole lyonnaise, aux Rhônalpins et aux visiteurs fréquents. Ce pass leur donne accès à des activités souvent fléchées pour les touristes et leur permet ainsi de découvrir ou redécouvrir leur ville.

La Lyon City Card 365 est une carte individuelle et nominative. Elle est valable 365 jours et donne la possibilité à son porteur de profiter de **3 activités** de la Lyon City Card classique et d'**une visite guidée** proposée par l'Office de Tourisme.

Le tarif de la Lyon City Card 365 est très attractif : 31€ pour les adultes et 20€ en tarif junior (4- 15 ans). Elle est en vente en ligne sur le site [www.lyoncitycard/365-jours](http://www.lyoncitycard/365-jours) et au Pavillon ONLYLYON, place Bellecour.

### Collecte saisonnière des déchets verts

La Métropole de Lyon met en place des points de collecte saisonnière des déchets verts sur la période du **21 mars au 06 juin** pour atténuer la forte hausse de fréquentation dans certaines déchetteries de l'agglomération. Plusieurs points de collecte sont installés pour ce printemps. Voir flyer joint.

### La Graine au Vent : Réunion de présentation et d'inscription

Parents, la Graine au vent organise une réunion de présentation de la structure et d'inscription à la crèche le **mardi 17 mars à 18h30** dans ses locaux.

## VIE ASSOCIATIVE

### La bibliothèque :

Vous pensez peut-être que vos enfants passent trop de temps sur les écrans ?

Cette animation est faite pour vous et pour eux!

Rendez-vous à la bibliothèque le **samedi 14 mars à 14h30**.

Voir flyer joint.

### L'Ecole de Musique "Les Voix du Piano" :

-Prolongation "EXPO PHOTO #1" de Alexandre ZELEZ  
jusqu' au **30 mars 2020**

#### **Horaires d'ouverture-Entrée libre-**

Mardi, Jeudi, Vendredi de 16h45 à 19h00

Mercredi de 14h30 à 18h00

Samedi de 10h00 à 12h00 & de 15h00 à 18h00

#### **Permanences en présence de l'artiste:**

Dimanches 15 & 22 mars de 11h30 à 16h30



[alexandre.zelez@laposte.net](mailto:alexandre.zelez@laposte.net)

-Conférence sur le "Requiem" de G.Fauré **vendredi 3 avril à 20h**  
animée par la conférencière Claire Laplace

Réservation sur [www.lesvoixdupiano.com](http://www.lesvoixdupiano.com)

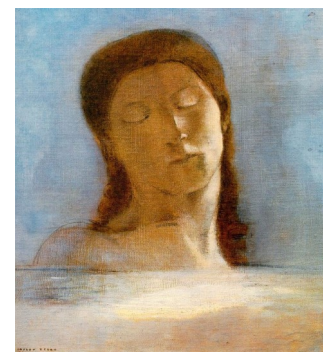

### Comité des fêtes :

Vide-grenier **dimanche 05 avril** de 7h à 17h à la salle Claude Pillonel.

Réservation encore possible sur [comitedesfetes.poleymieux@gmail.com](mailto:comitedesfetes.poleymieux@gmail.com)

### Le CAPS :

Au cours de l'assemblée générale, nous avons fait le constat que nous n'avions pas encore d'activités à proposer à des adolescents (collégiens ou lycéens). Nous connaissons mal cette frange d'âge (en nombre de jeunes concernés et centres d'intérêts). Si vous êtes concerné, merci de nous aider à y voir plus clair. Pour cela il vous suffit de nous adresser un mail à l'adresse suivante : [caps.poleymieux@gmail.com](mailto:caps.poleymieux@gmail.com) dans lequel vous nous préciserez quel âge à votre jeune, quelle activité il souhaiterait pratiquer, quels jours ou horaires seraient le plus favorable à la pratique de cette activité.

## DATES A RETENIR

### MARS 2020

**06 mars** : Soirée « Poleymieux, Mémoire et Patrimoine »- Salle C. Pillonel  
20h30

**14 mars** : Animation bibliothèque- 14h30

**15 mars / 22 mars** : Elections municipales et métropolitaines – 8h/18h

**17 mars** : Présentation et Inscription à la Graine au vent- 18h30

**Jusqu'au 30 mars** : Exposition "EXPO PHOTO #1" - Voix du Piano

### AVRIL 2020

**03 avril** : Conférence – Voix du Piano- 20h

**05 avril** : Vide grenier- Comité des fêtes- Salle C. Pillonel - 7h/17h

**25 avril** : 25ème foire aux plantes- Place de la mairie- de 9h00 à 12h00.

## RUBRIQUE ACTIVITÉ ÉCONOMIQUE

### Evènements à l'Épimont en Mars :

**06 mars** - 20h - Concert Rock "The Bakers"

Entrée gratuite, concert au chapeau  
planches apéro et bière locale

**07 et 08 mars** - 10h - « Poleymieux en cartes postales »

M Boy et M Peytel viennent vous raconter le Poleymieux de l'époque !

**15 mars** - 10h30/12h - Ateliers Aromathérapie pour les enfants et femmes  
enceintes – Entrée 10 euros, sur réservation au 04.37.26.11.49